TRIATHLON

Cornelia Jahnke holt EM-Titel

Cornelia Jahnke vom Triathlon-Team des TV Echterdingen hat sich den Europameister-Titel gesichert. Ihr nächstes Ziel: Die Weltmeisterschaften in Lausanne.

VON GEORGE STAVRAKIS

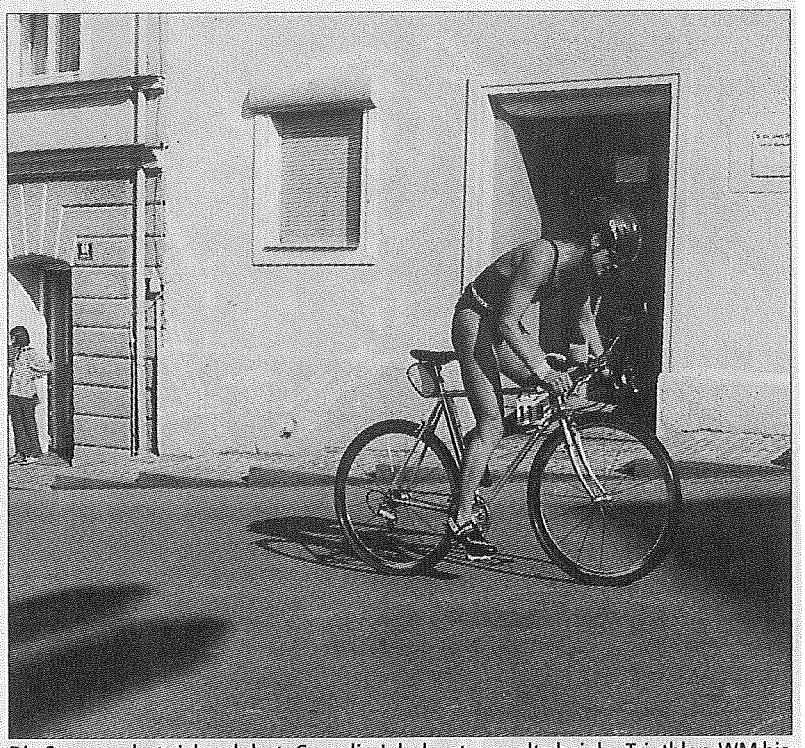

Die Strapaze hat sich gelohnt: Cornelia Jahnke strampelte bei der Triathlon-WM bis aufs oberste Siegertreppchen. FOTO: FZ

Die Filder-Athletin ließ die Konkurrenz bei den Titelkämpfen im österreichischen Velden am Wörthersee hinter sich und absolvierte die drei Disziplinen in einer Zeit von 2:24:35 Stunden. Dabei arbeitete sie sich im Verlauf des Wettkampfes immer näher an die Spitze heran. Als Dritte kletterte Cornelia Jahnke aus dem Wasser, als Zweite stieg sie vom Rad und am Ende der Laufstrecke steuerte sie als Erste durch Ziel.

Damit nicht genug: Auch in der Mannschaftswertung erklomm Jahnke zusammen mit Katrin Pfeffer und Edith Kowalski das oberste Treppchen. Eine kleine Enttäuschung blieb dennoch: „Leider haben nur 15 Frauen an dem Wettkampf teilgenommen", so die frischgebackene Europameisterin, die sich bei den Baden-Württembergischen Meisterschaften auf die EM vorbereitet hatte.

Bei dem Landeswettkampf hatte sie hinter Kirsten Holzhüter vom Triathlon-Team Hochrhein den zweiten Platz belegt.

Viel Ruhe gönnt sich Cornelia Jahnke jedoch nicht. „Am 30. August finden in Lausanne die Weltmeisterschaften statt." Und dort will sie die Kurzdistanz angehen.